

Umfrage zum Allgemeinen Notfalldienst

November 2012

Generalversammlung 26.06.2013

Rücklauf der Fragebogen

Versand Fragebogen 27.11.2012	261	100.00
Rücklauf mit Antwort		
Kreis I	14	
Kreis II	12	
Kreis III	10	
Kreis IV, m/ HB LINKS	24	
Kreis V, m/ HB RECHTS	16	
Nachtarzt		
Kreis I und IV (HB LINKS)	2	
Kreis II und V (HB RECHTS)	5	
Kreis II und III	2	
Kreise I, II, III	1	
Kreise I, II, III, IV, V	1	
NF-Praxis Waid	9	
	<hr/>	
Rücklauf	96	36.78

Die Zufriedenheit mit dem Notfalldienst hat seit der Einführung des neuen Notfalldienstreglements zugenommen

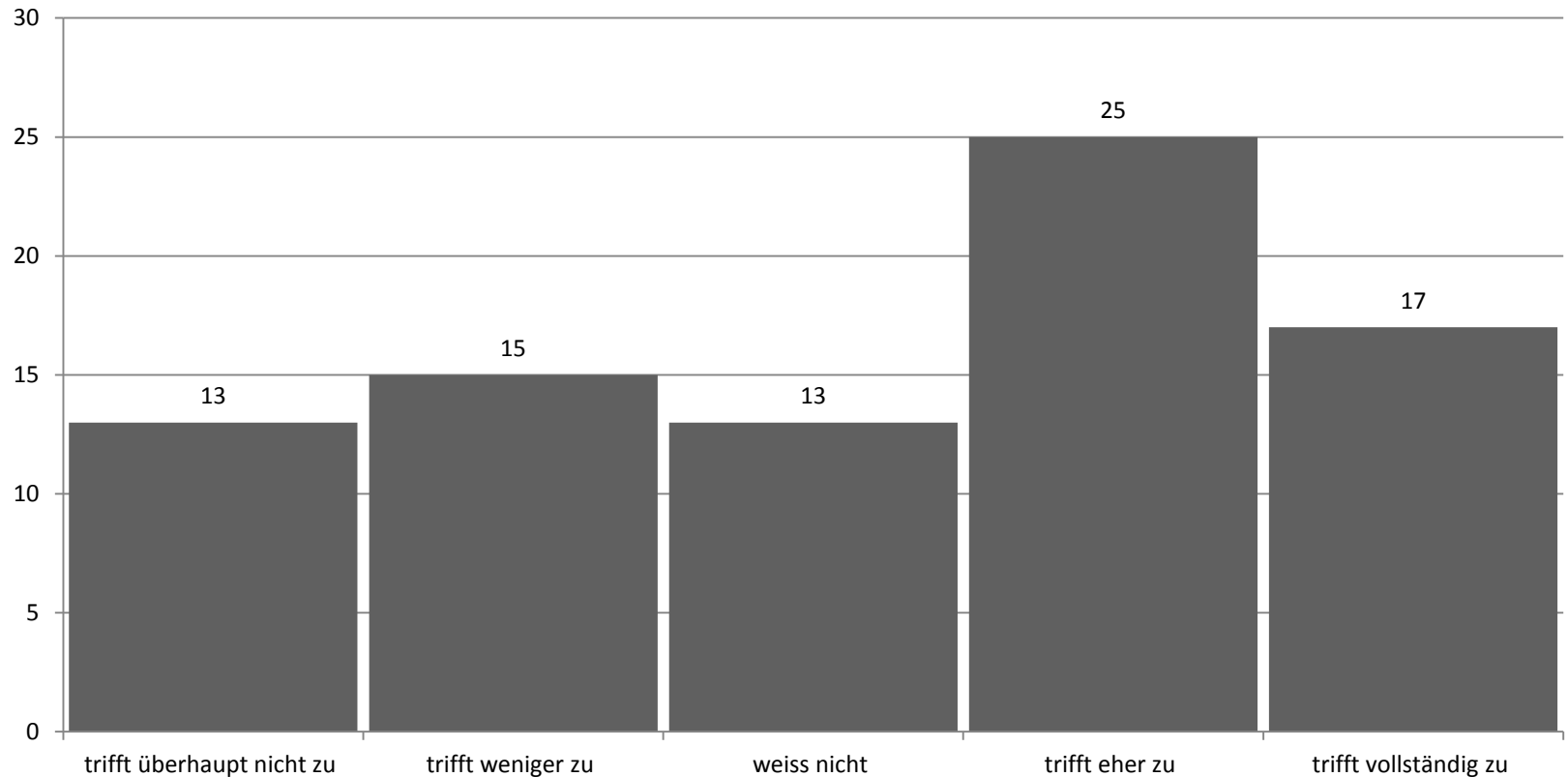

Die Anzahl der Notfalldienste hat seit der Einführung des neuen Notfalldienstreglements zugenommen

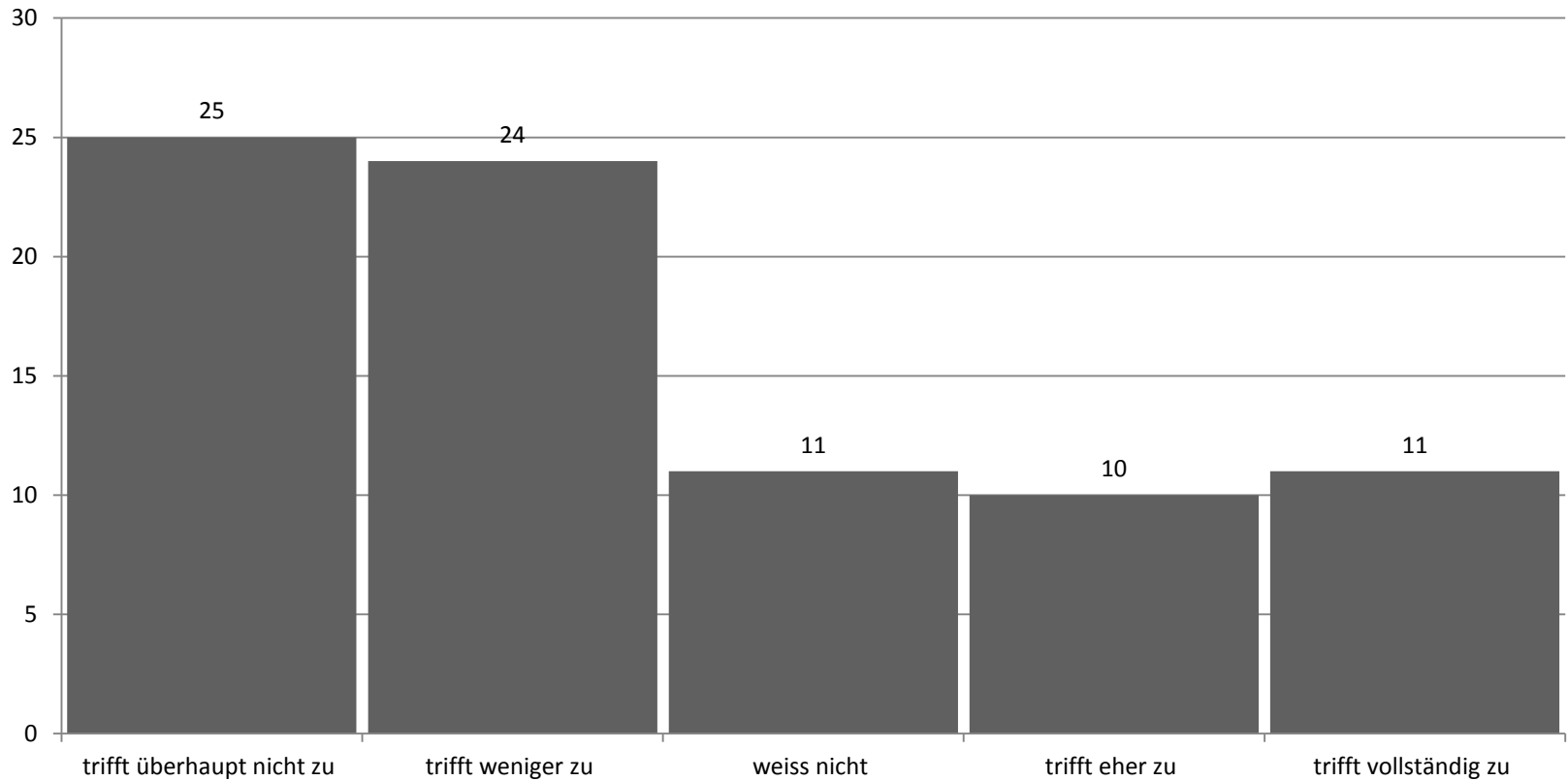

Die finanzielle Vergütung (Tarmed) für eine notfallmässige Konsultation in der Praxis ist angemessen

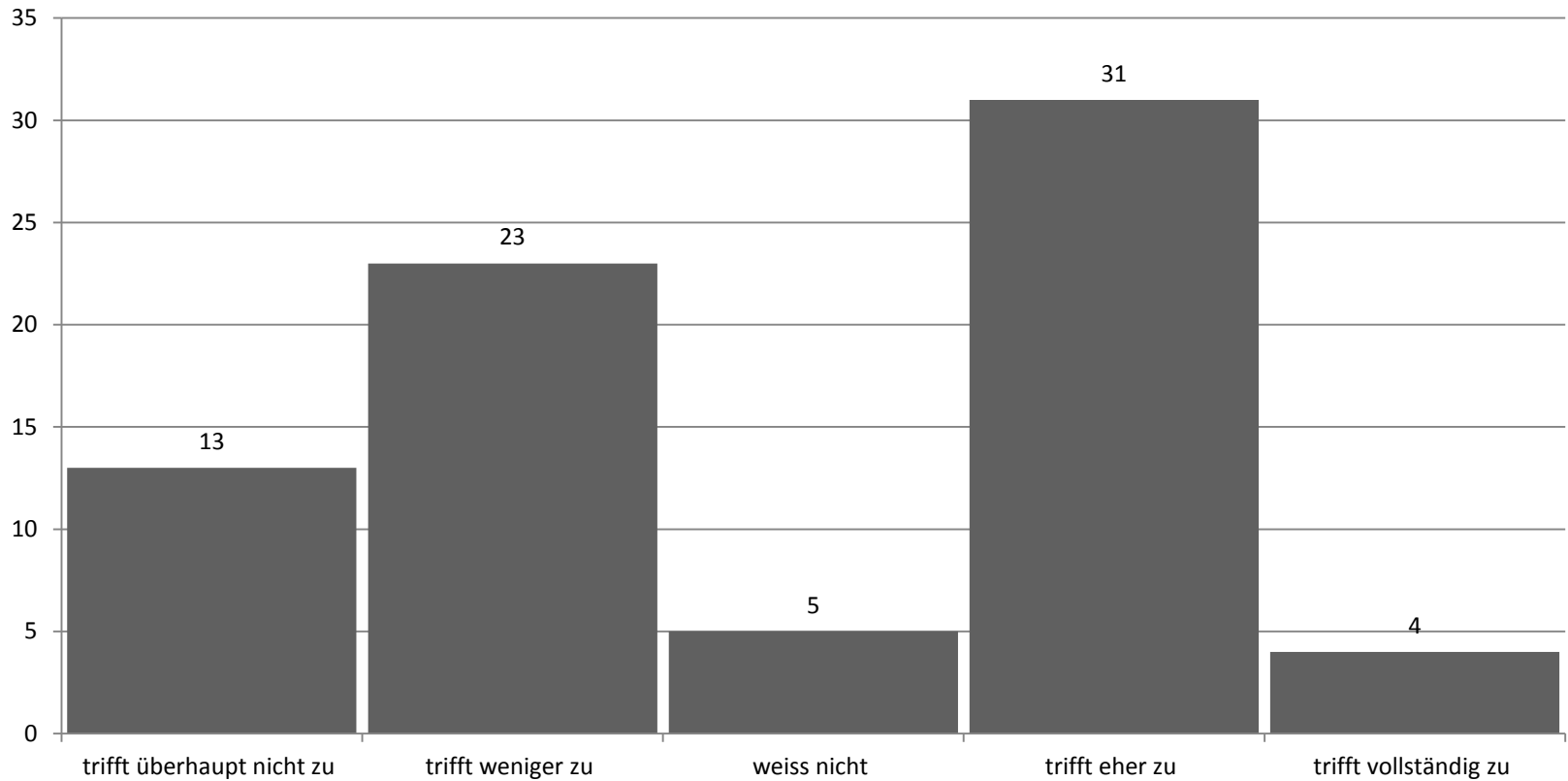

Die finanzielle Vergütung (Tarmed) für einen notfallmässigen Haus-/ Heimbesuch ist angemessen

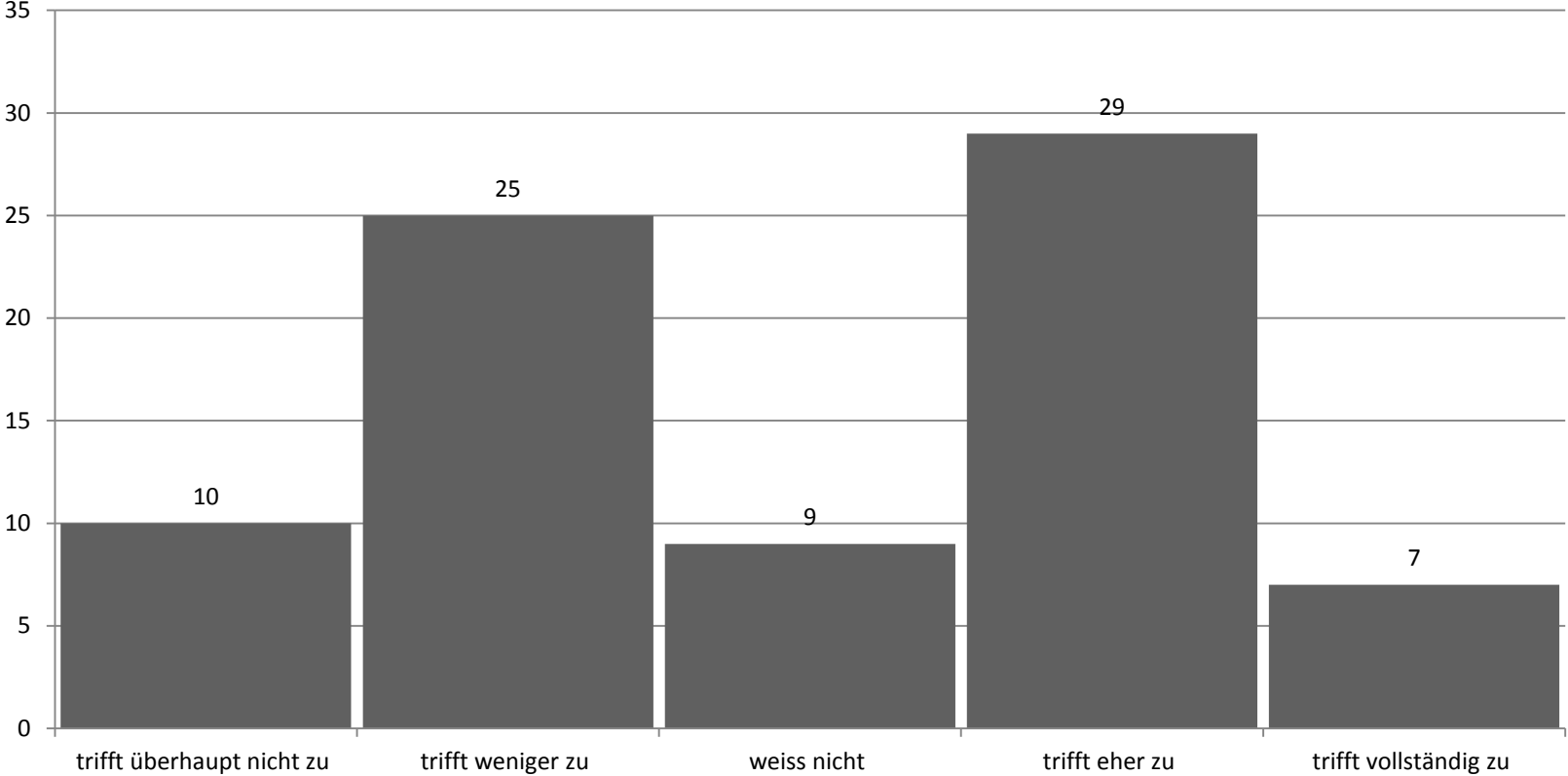

Belastung im neuen Notfalldienst-System

A. Konsultationen in der Praxis, Patientenkontakte (durch das Ärztefon vermittelt)

	Wochen- tage	Sams- tage	Sonn- und Feiertage
07:00 bis 19:00 Uhr	1.75	1.75	1.75
19:00 bis 22:00 Uhr	1	1	0.75
22:00 bis 07:00 Uhr	0	0	0

Belastung im neuen Notfalldienst-System

B. Haus-/ Heimbesuche, Patientenkontakte (durch das Ärztefon vermittelt)

	Wochen- tage	Sams- tage	Sonn- und Feiertage
07:00 bis 19:00 Uhr	2.75	3.25	4.5
19:00 bis 22:00 Uhr	1.75	1.75	2
22:00 bis 07:00 Uhr	0.5	0.5	0.5

Belastung im neuen Notfalldienst-System

C. Telefonische Kontakte mit abschliessender Beratung durch das Ärztefon vermittelt (keine nachfolgende Konsultation)

	Wochentage	Samstags	Sonn- und Feiertage
07:00 bis 19:00 Uhr	1.5	2.25	1.75
19:00 bis 22:00 Uhr	1.25	1.25	1.25
22:00 bis 07:00 Uhr	0.25	0.25	0.25

Anzahl der durch das Ärztefon an die Dienstleistenden weitergeleiteten Anrufe in der Stadt Zürich zwischen 07:00 und 22:00 Uhr

	Total	Führt zu Hausbesuch	Führt zu Konsultation in der Praxis	Telefonische Beratung allein
Wochentag	30	13.5	8.25	8.25
Samstag	33.75	15	8.25	10.5
Sonn- und Feiertag	35.75	19.5	7.25	9

Hier handelt es sich um eine sehr unsichere und unbestätigte Hochrechnung !!

Der Dienst in der Praxis an Wochentagen ist sinnvoll und wird nachgefragt zwischen 07:00 und 19:00 Uhr

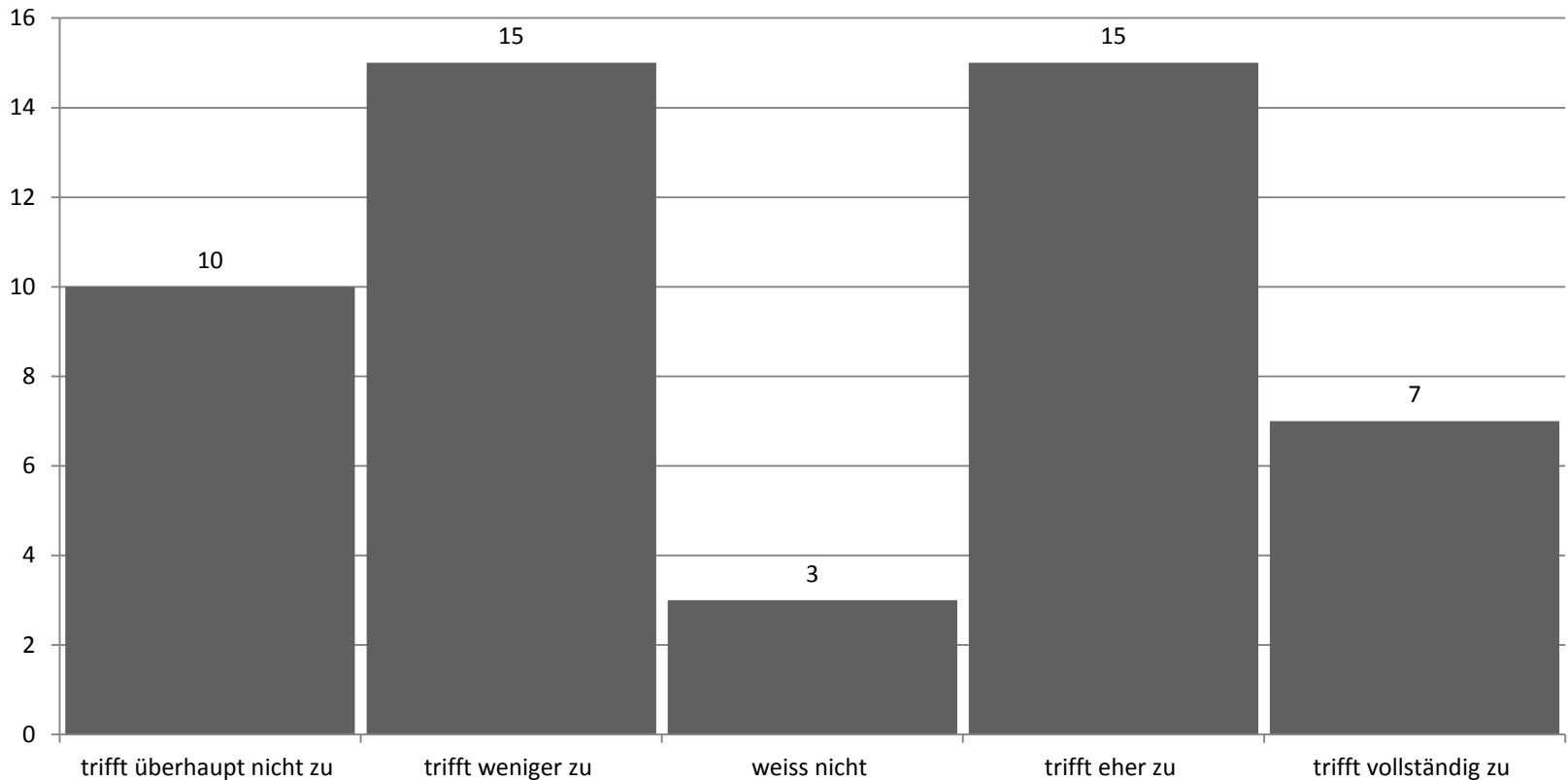

Der Dienst in der Praxis an Wochentagen ist sinnvoll und wird nachgefragt zwischen 19:00 und 22:00 Uhr

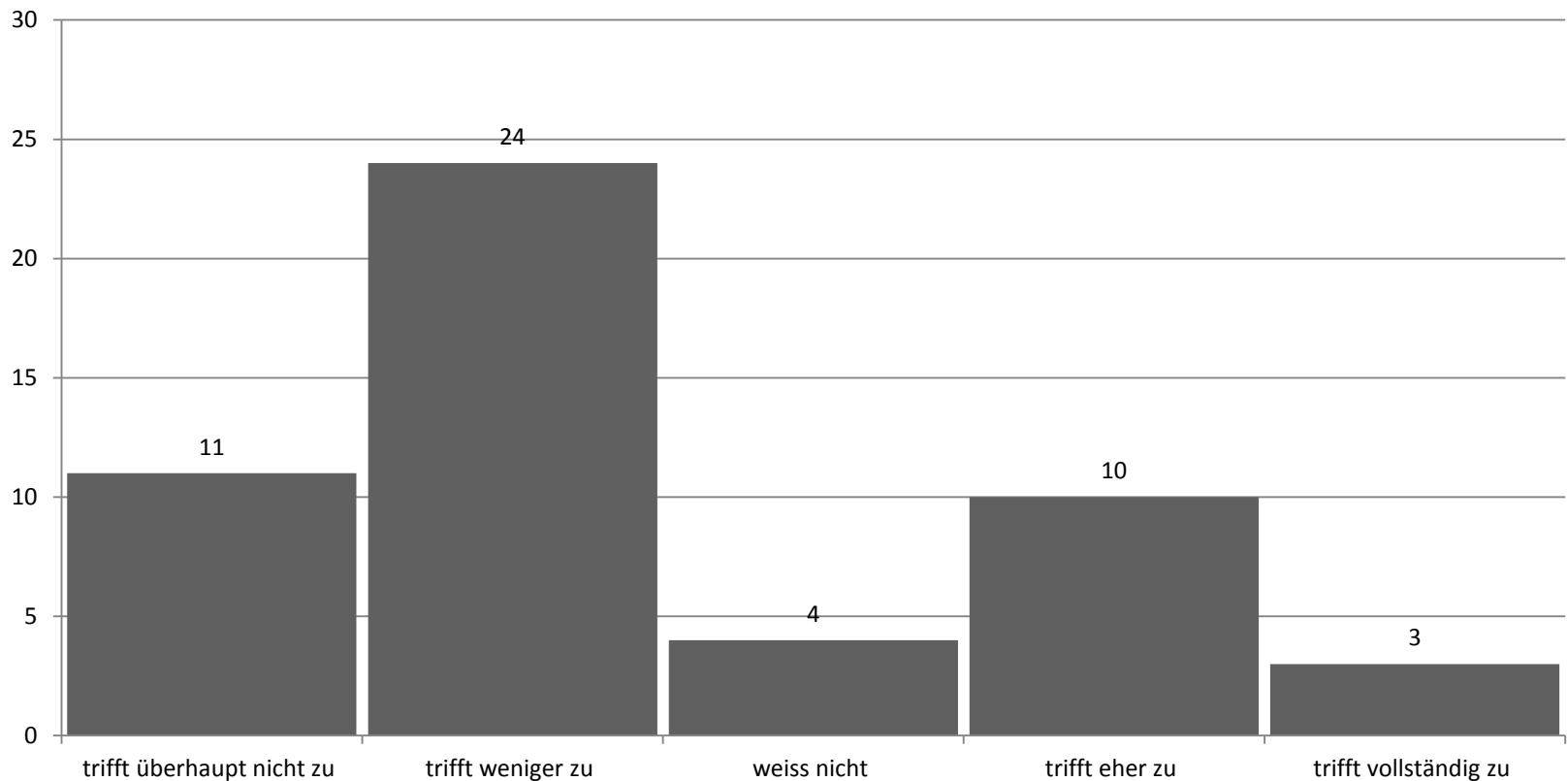

Der Dienst in der Praxis an Samstagen ist sinnvoll und wird nachgefragt zwischen 07:00 und 19:00 Uhr

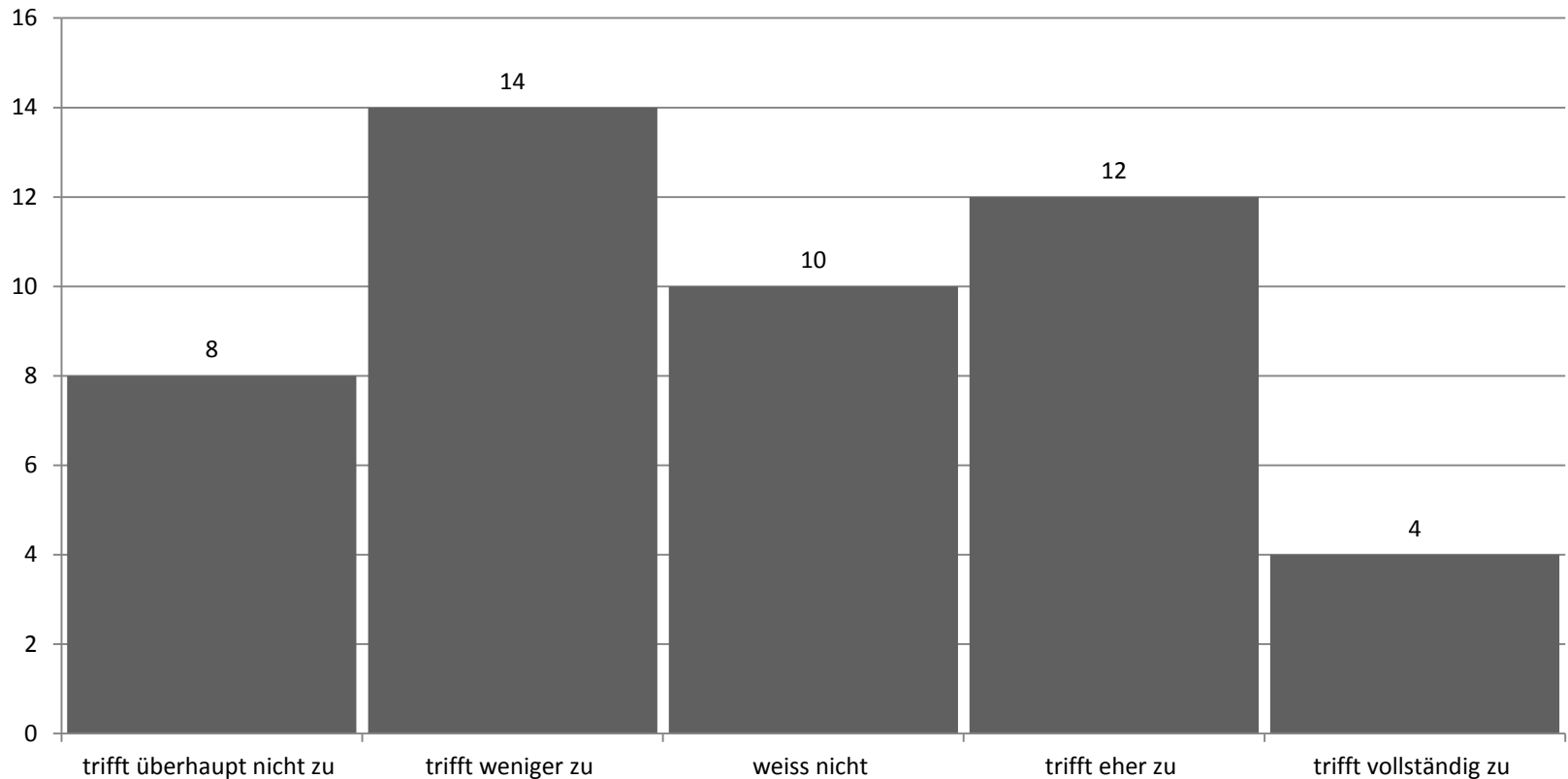

Der Dienst in der Praxis an Samstagen ist sinnvoll und wird nachgefragt zwischen 19:00 und 22:00 Uhr

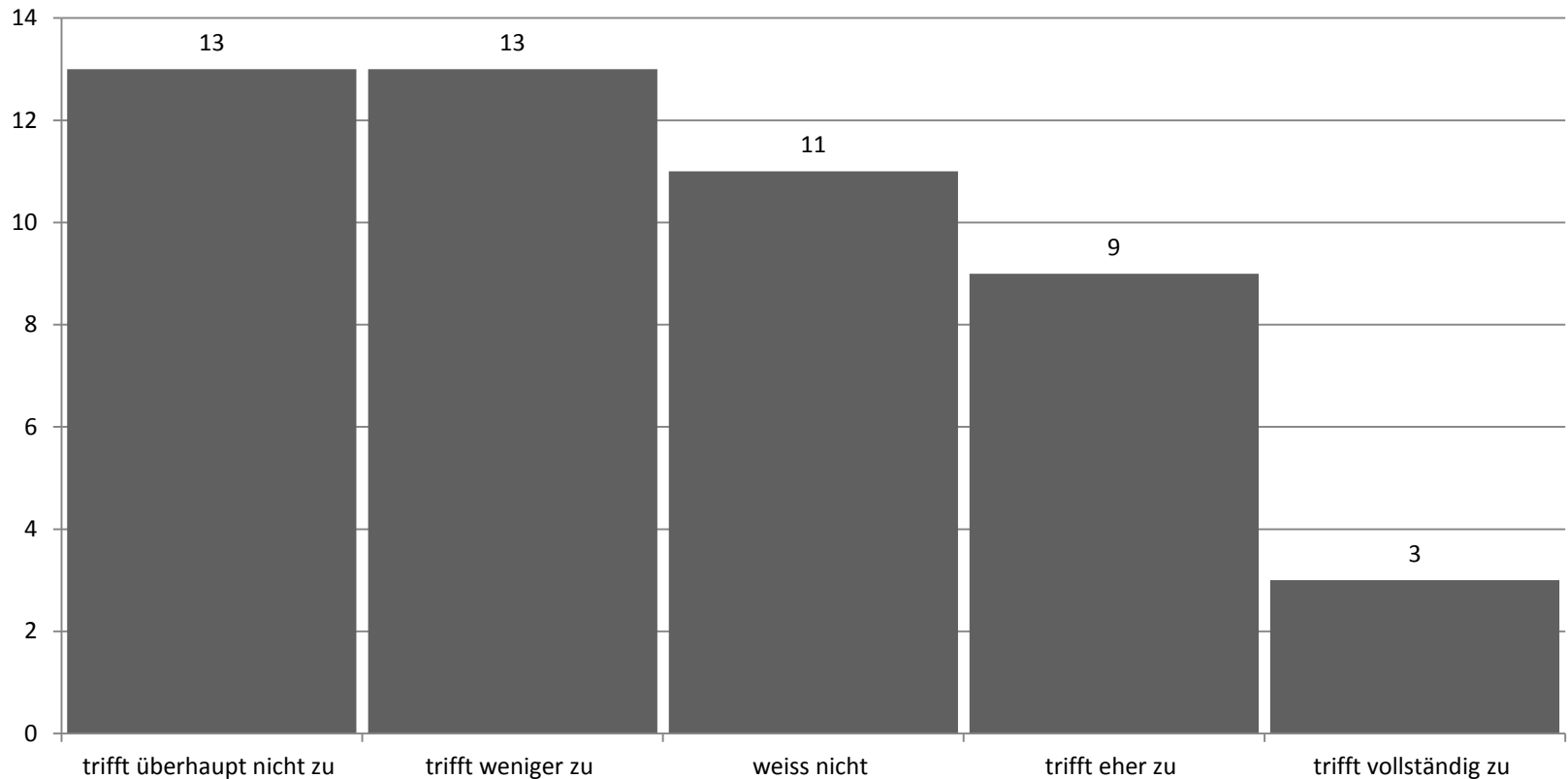

Der Dienst in der Praxis an Sonn- und Feiertagen ist sinnvoll und wird nachgefragt zwischen 07:00 und 19:00 Uhr

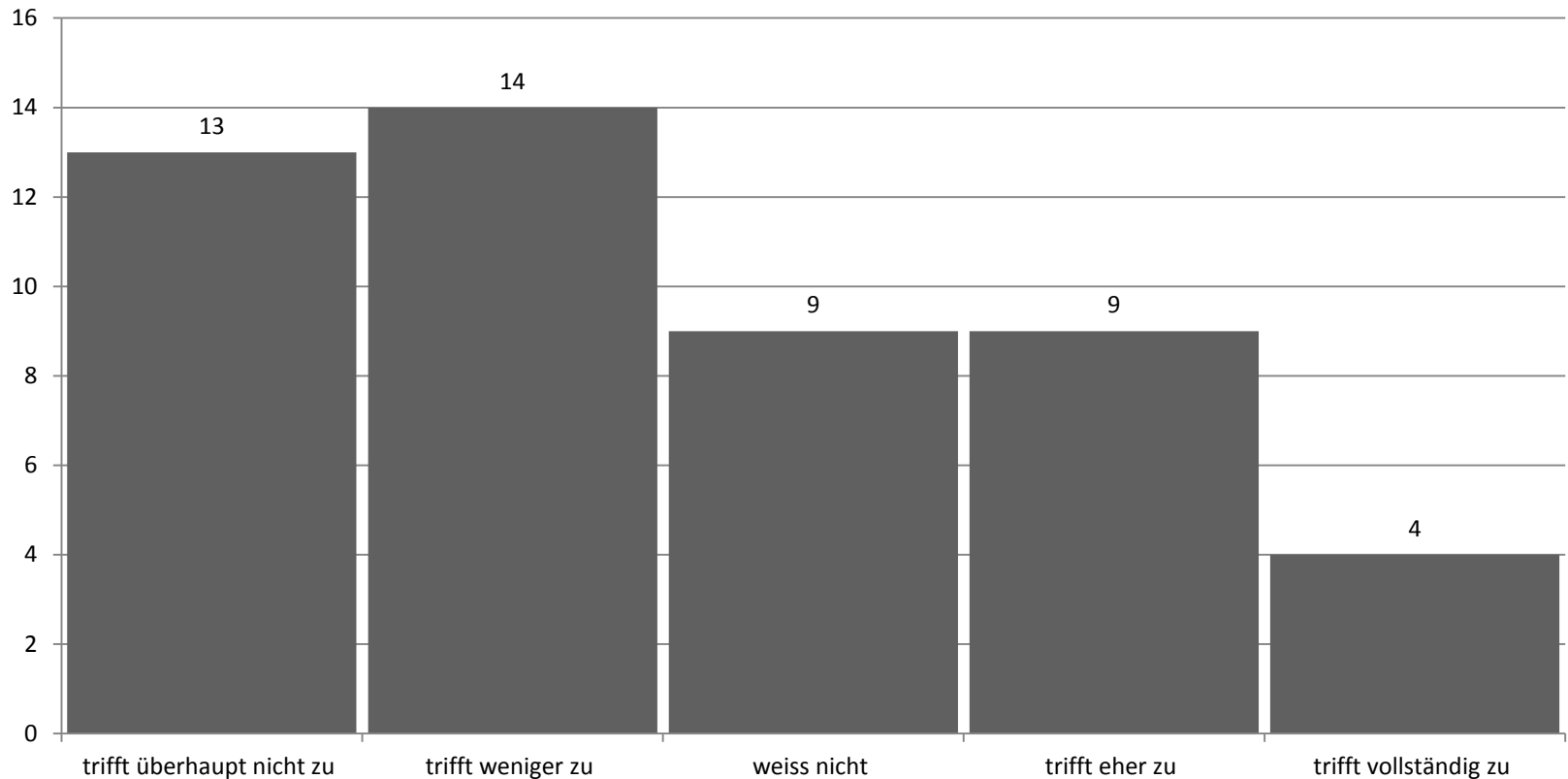

Der Dienst in der Praxis an Sonn- und Feiertagen ist sinnvoll und wird nachgefragt zwischen 19:00 und 22:00 Uhr

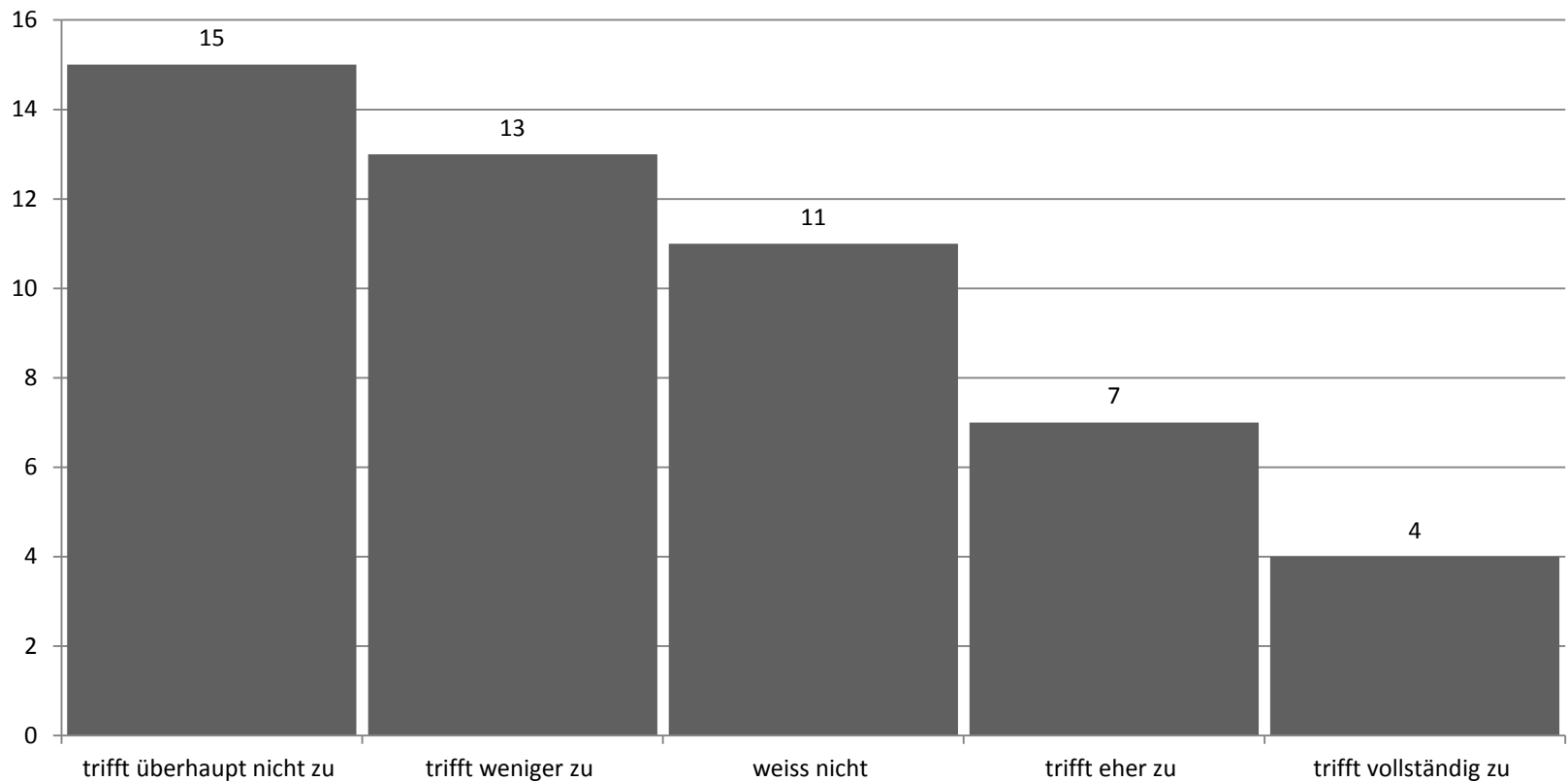

Massnahmen: Ein gratis Taxi-Fahrdienst

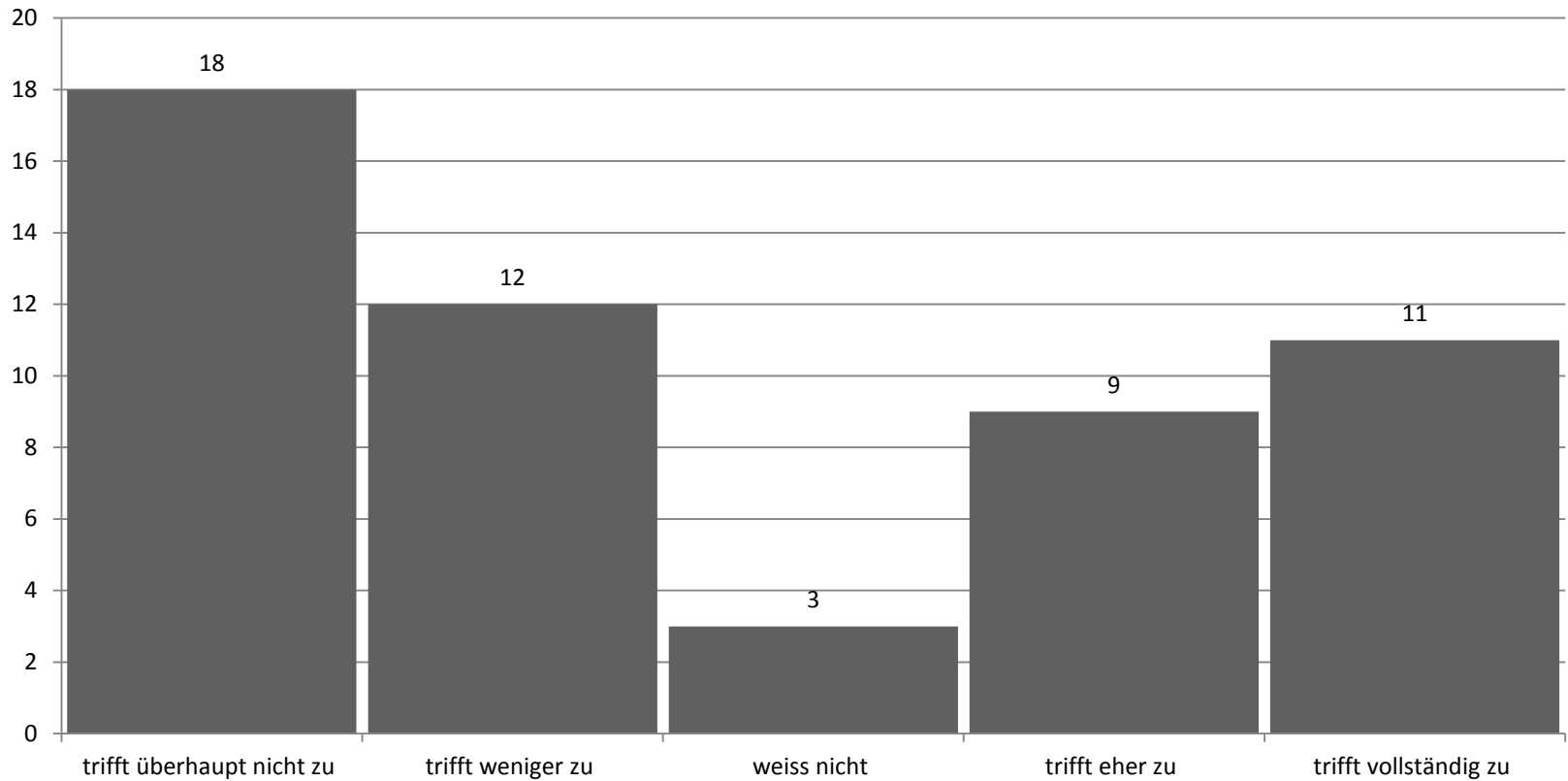

Massnahmen: Eine Beschränkung der Dienst- und Präsenzzeit

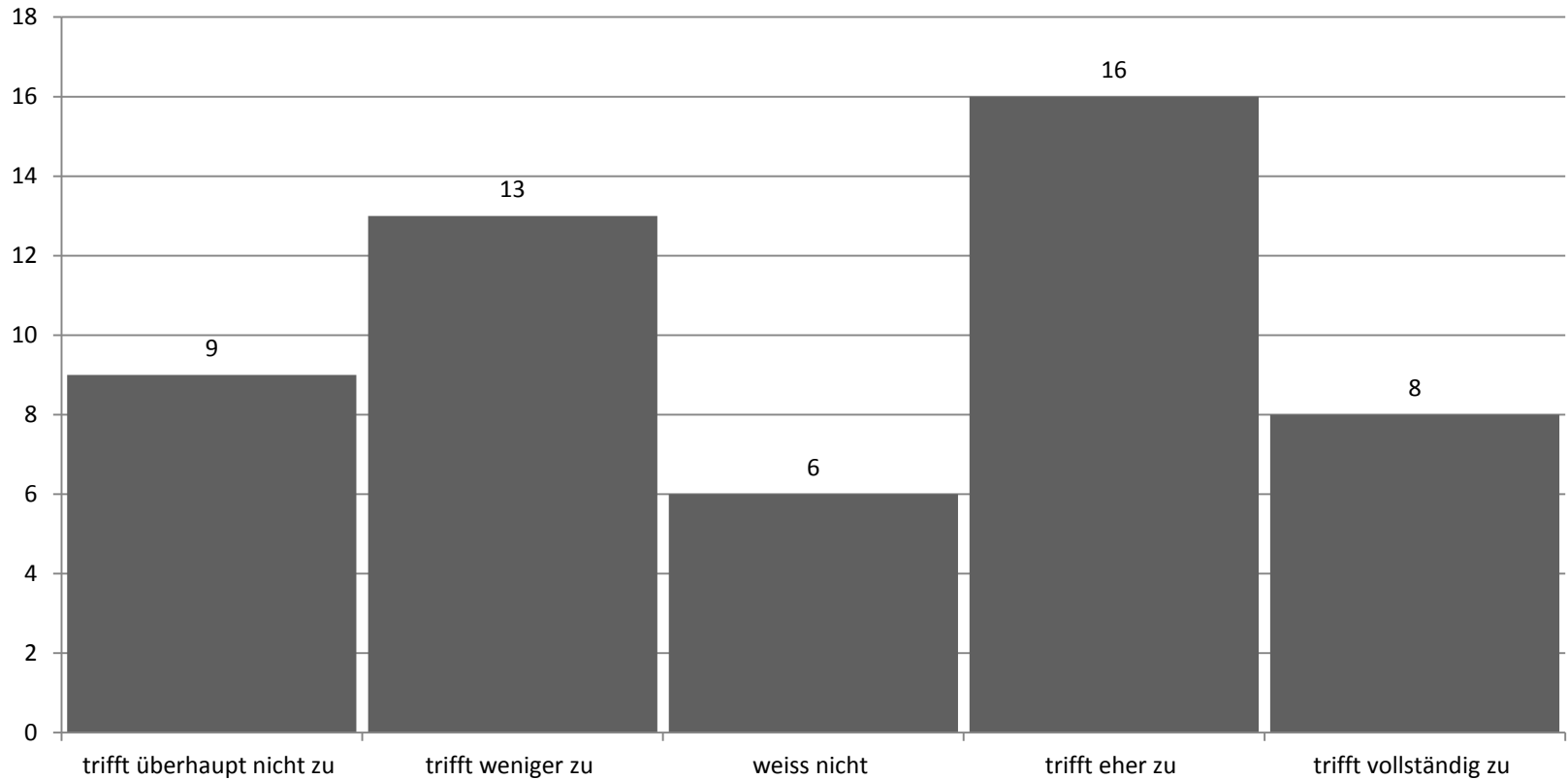

Massnahmen: Eine Verbesserung der finanziellen Vergütung (Tarmed)

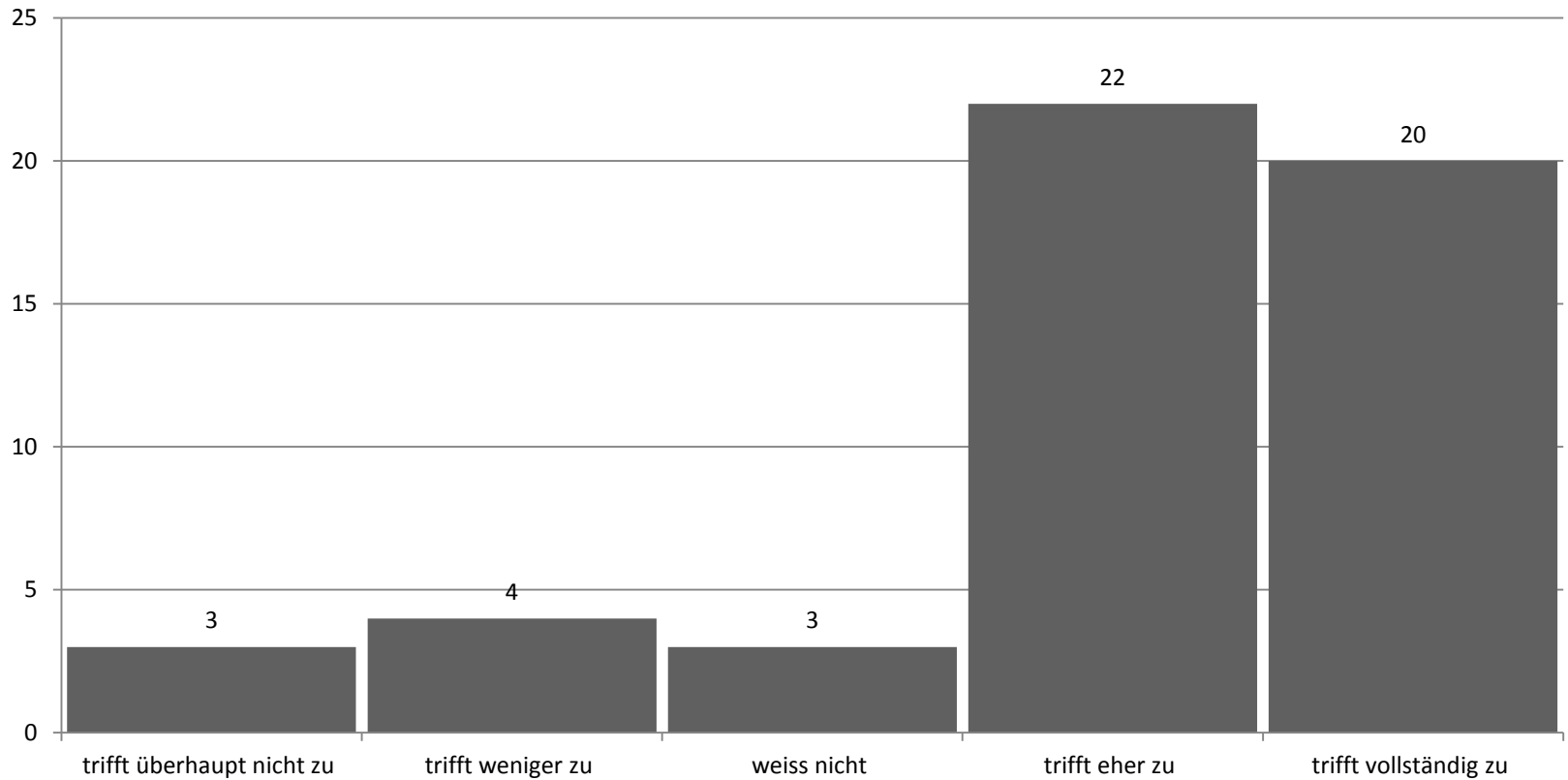

Massnahmen: Entlastung von Fakturierung und Inkasso durch eine zentrale Abrechnung

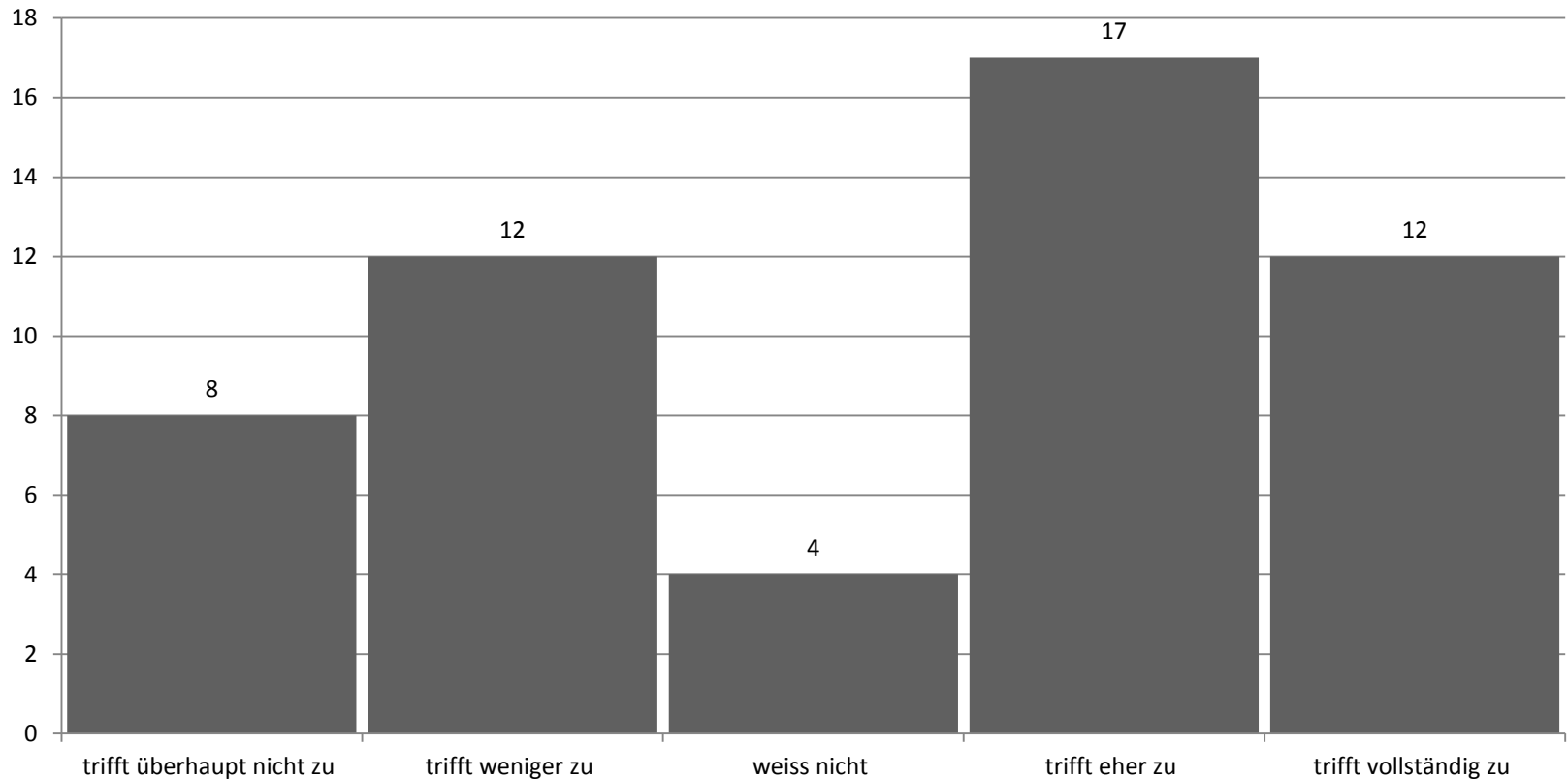

Massnahmen: Eine Vergrösserung der Dienstkreise für Hausbesuche, um eine bessere Auslastung zu erreichen

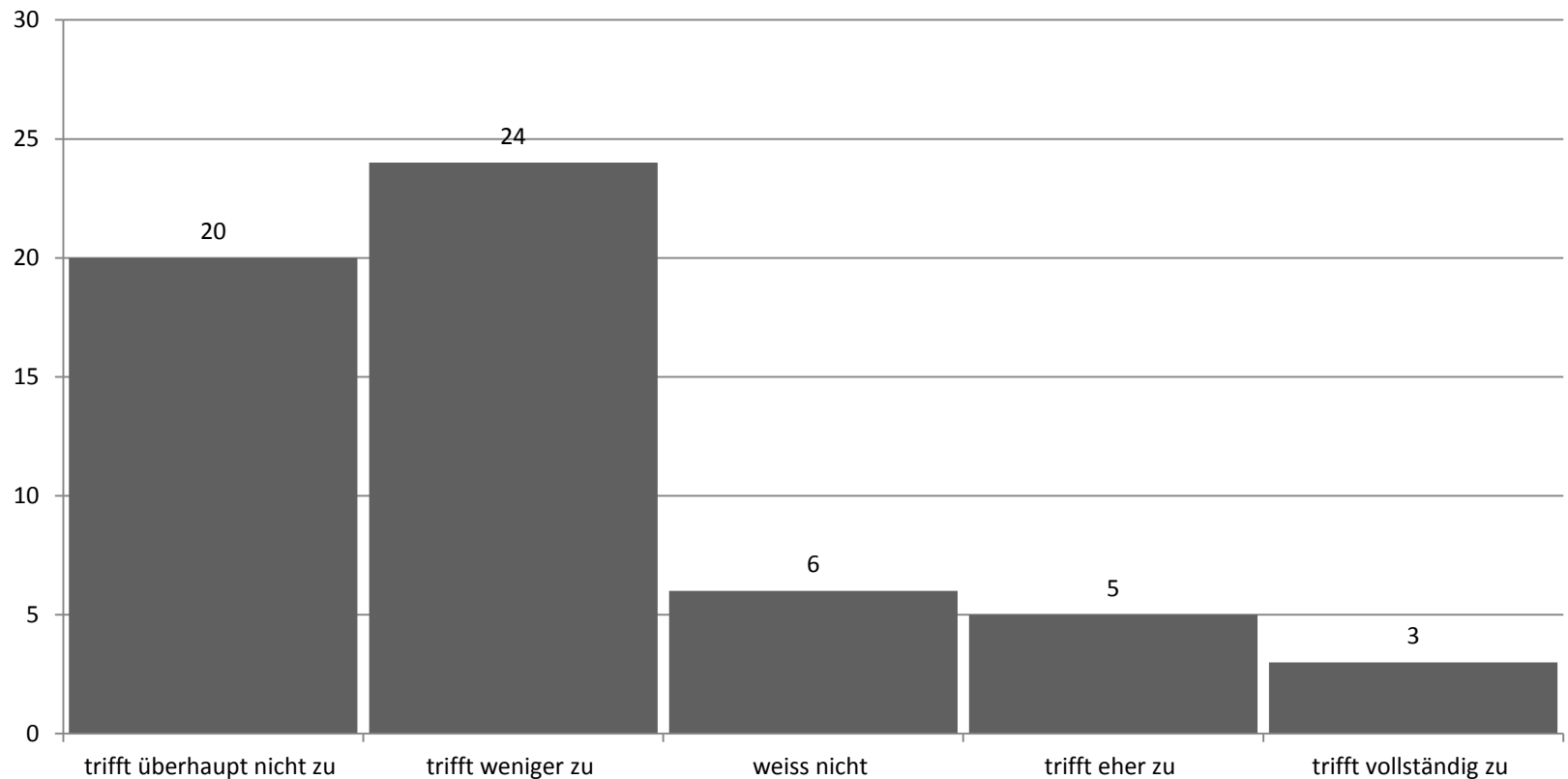

Massnahmen: Eine Verkleinerung der Dienstkreise für Hausbesuche

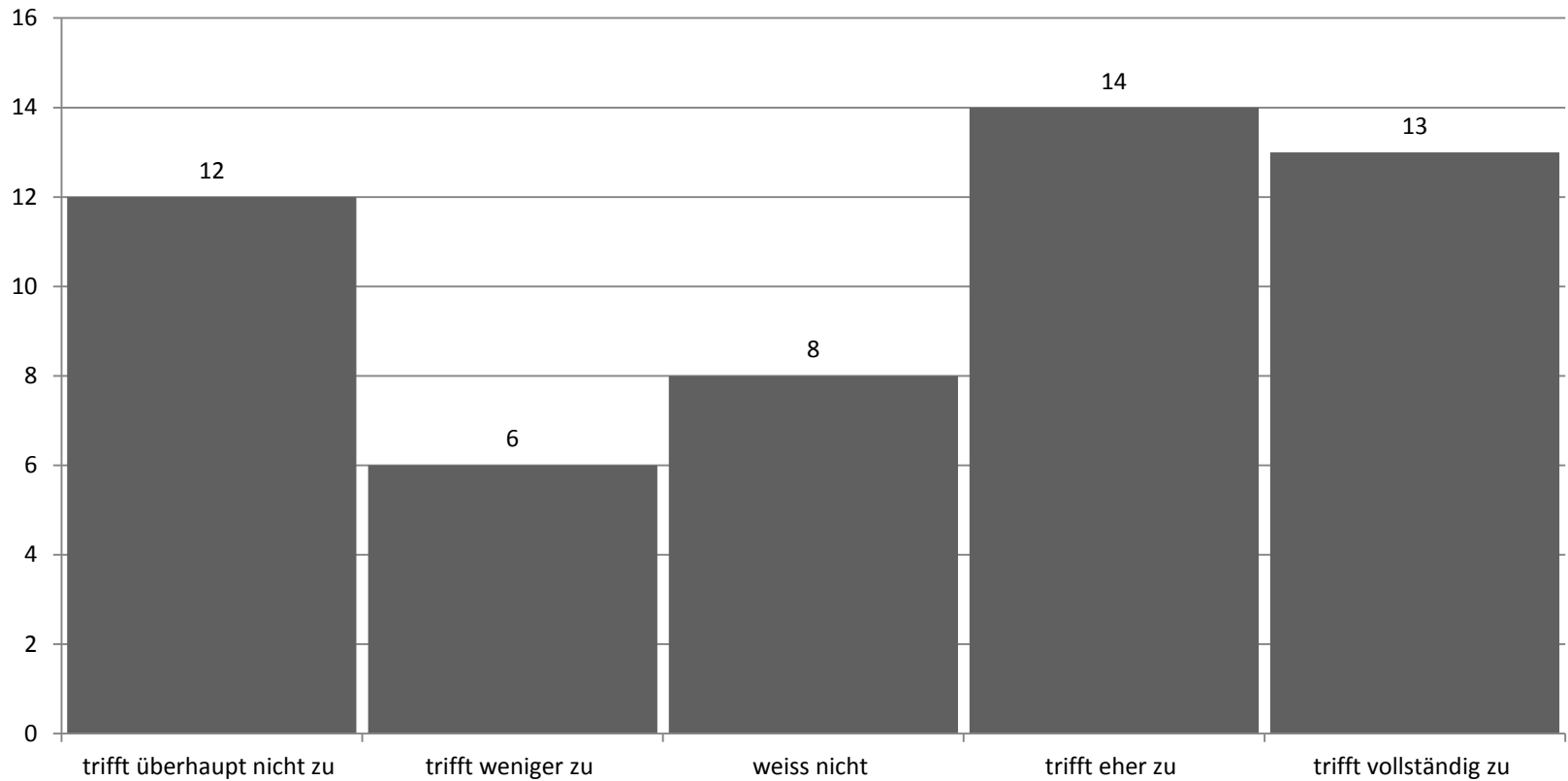

Die Einteilung in zwei Dienstkreise mit Hausbesuchen ist angemessen

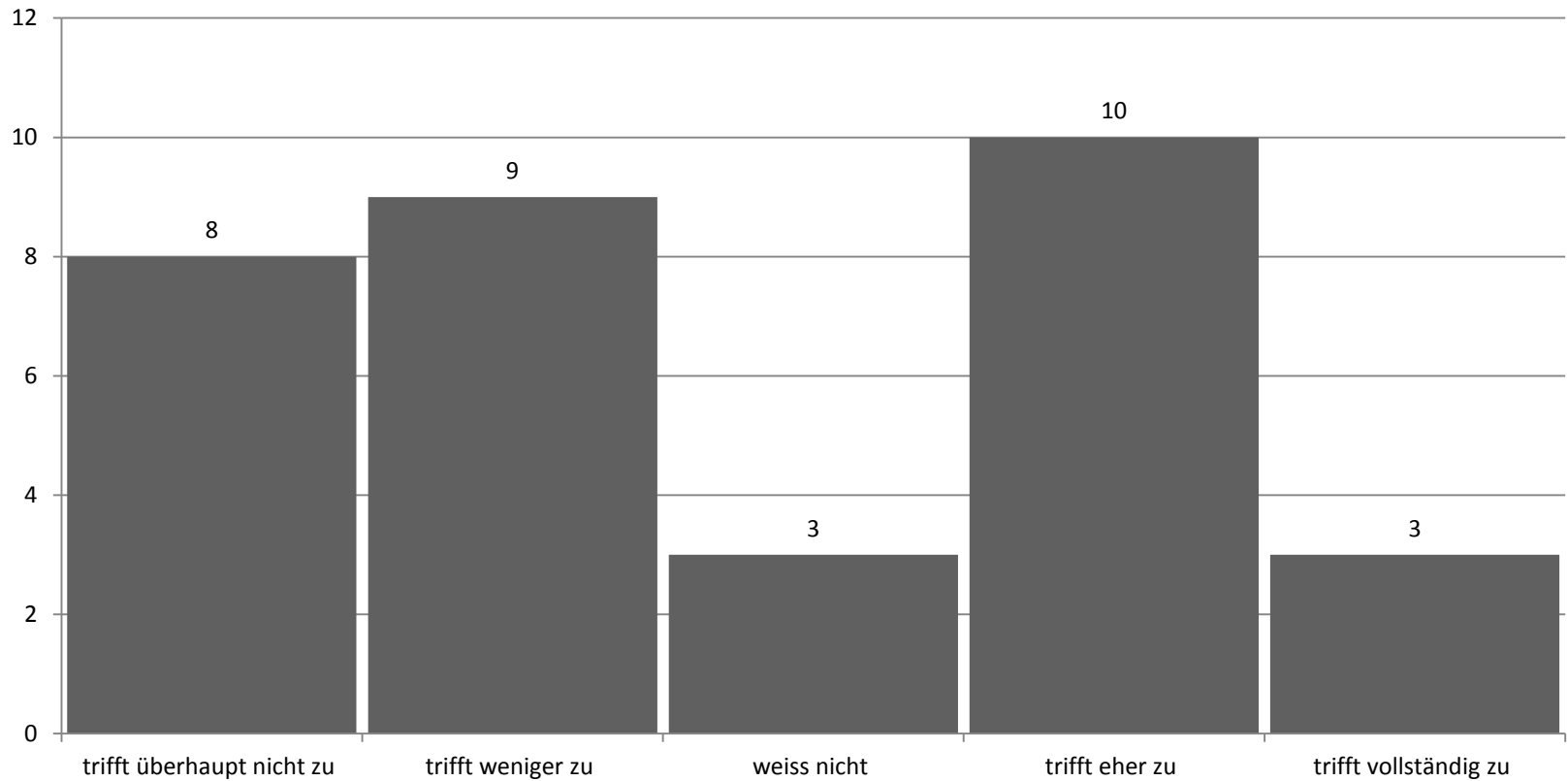

Die Anzahl der Dienstkreise mit Hausbesuchen sollte erhöht werden

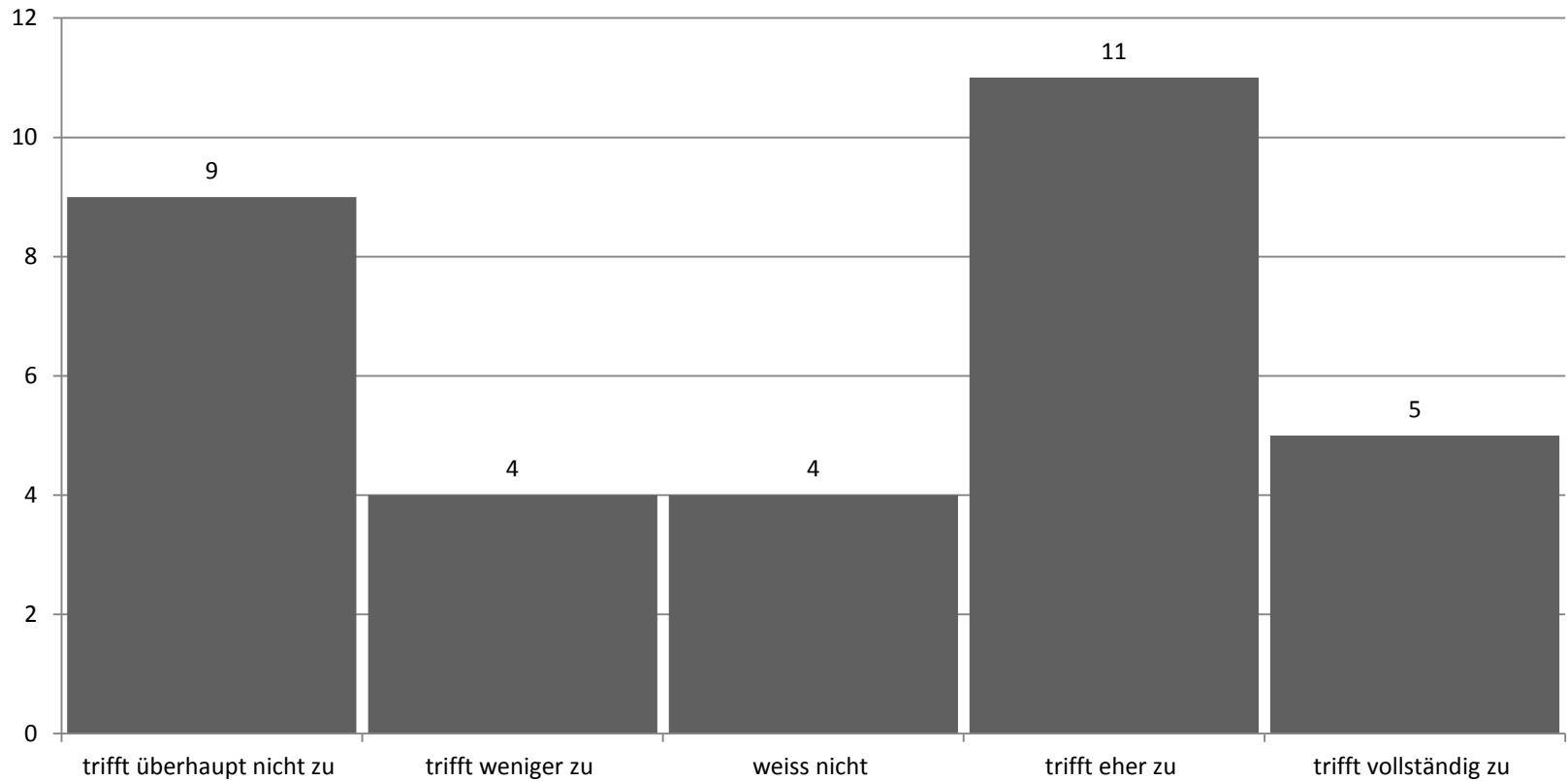

Die Kombination von Praxisdienst mit Hausbesuchen ist für mich eine sinnvolle Lösung

